Oznaka:	DN 6.3.1 - 2/2	DELOVNO NAVODILO	MARIBORSKI VODOVOD, javno podjetje, d.o.o.
Izdaja:	05		
Datum:	19.01.2026	NAVODILO ZA PRIPRAVO REDNE MENJAVE VODOMEROV IN PREGLED PRIKLJUČKOV	
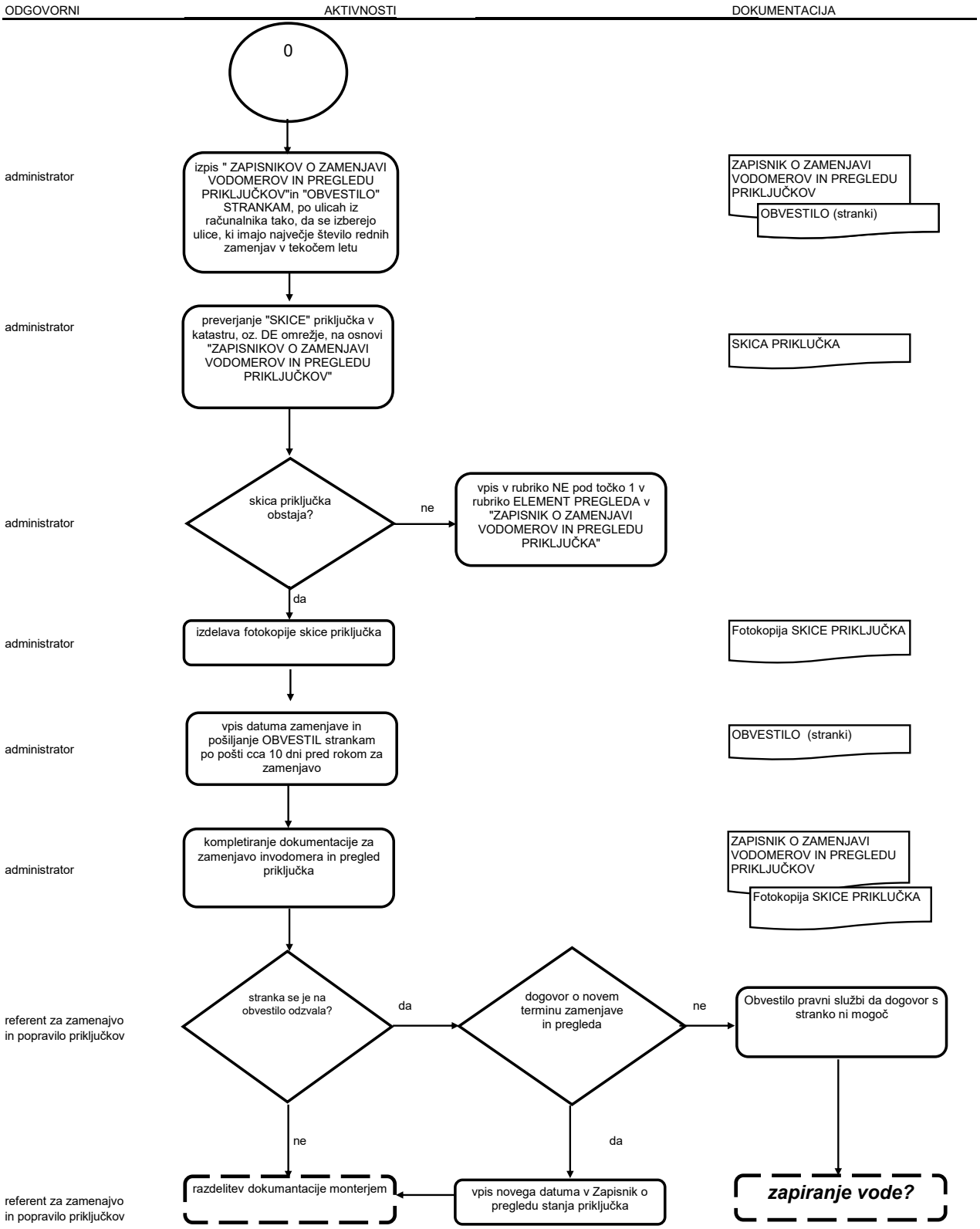
Namen in področje uporabe:
Navodilo uporabljamo za pregled priključka
Način dela je prikazan v diagramu aktivnosti